

3.1 INFRAESTRUCTURA

3.1.3.- Unidades de Especialidades Médicas (UNEMES): Mapa de la Red de SSM (Estatad)

Mapa del Estado de Morelos por Jurisdicciones

Jurisdicción 01 "Cuernavaca"	
Jurisdicción	Municipio
01 Cuernavaca	005 Coatlán del Río
01 Cuernavaca	007 Cuernavaca
01 Cuernavaca	008 Emiliano Zapata
01 Cuernavaca	009 Huitzilac
01 Cuernavaca	011 Jiutepec
01 Cuernavaca	014 Mazatepec
01 Cuernavaca	015 Miacatlán
01 Cuernavaca	018 Temixco
01 Cuernavaca	020 Tepoztlán
01 Cuernavaca	021 Tetecala
01 Cuernavaca	028 Xochitepec

Jurisdicción 02 "Jojutla"	
Jurisdicción	Municipio
02 Jojutla	001 Amacuzac
02 Jojutla	012 Jojutla
02 Jojutla	017 Puente de Ixtla
02 Jojutla	024 Tlaltizapán
02 Jojutla	025 Tlaquilenango
02 Jojutla	031 Zacatepec

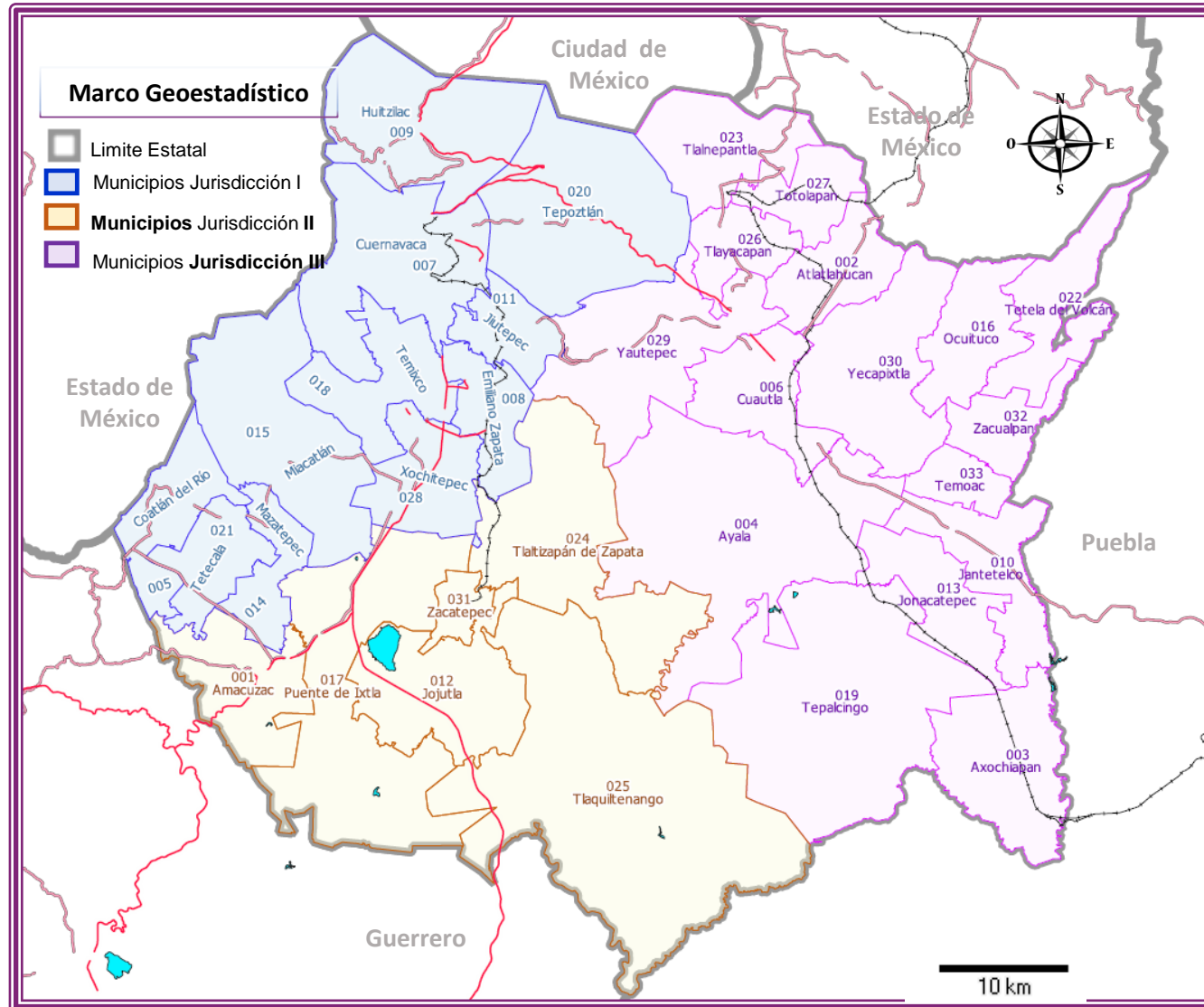

Jurisdicción 03 "Cautla"	
Jurisdicción	Municipio
03 Cautla	002 Atlatlahucan
03 Cautla	003 Axochiapan
03 Cautla	004 Ayala
03 Cautla	006 Cautla
03 Cautla	010 Jantetelco
03 Cautla	013 Jonacatepec
03 Cautla	016 Ocuilco
03 Cautla	019 Tepalcingo
03 Cautla	022 Tetela del Volcán
03 Cautla	023 Tlalnepantla
03 Cautla	026 Tlayacapan
03 Cautla	027 Totolapan
03 Cautla	029 Yautepec
03 Cautla	030 Yecapixtla
03 Cautla	032 Zacualpan
03 Cautla	033 Temoac

Vías de Transporte	
	Carretera Federal de cuota
	Carretera Federal de libre
	Vía férrea
	Cuerpos de agua

Infraestructura en Salud (SSM), Morelos 2018.

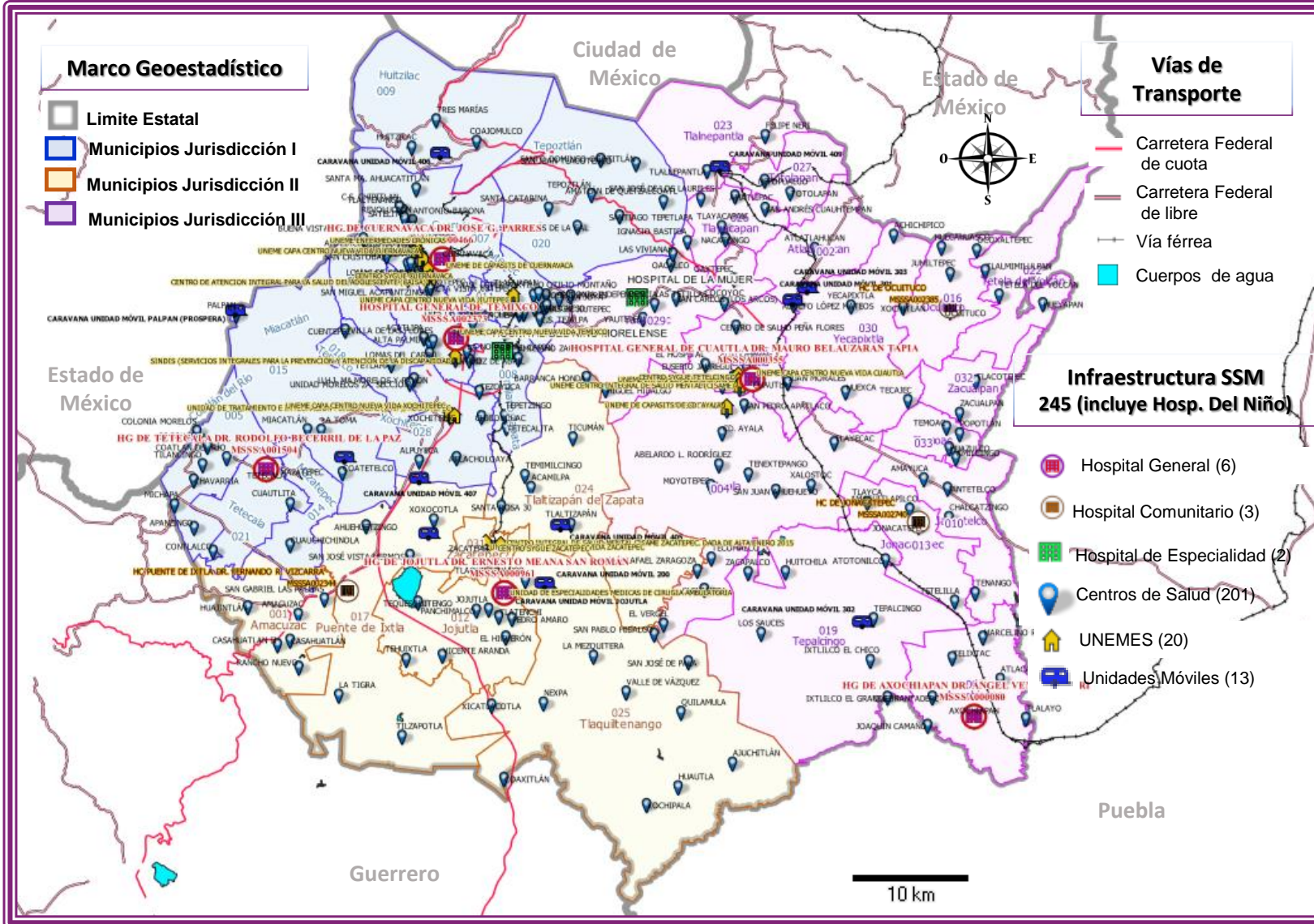

Infraestructura en Salud SSM	Total SSM	Jur I "Cuernavaca"	Jur II "Jojutla"	Jur III "Cuautla"
TOTAL CE	234	98	45	91
CS	201	82	37	82
UMOVIL	13	5	4	4
UNE	20	11	4	5
TOTAL HO	11	4	2	5
HE	2	1		1
HG	6	3	1	2
HI	3		1	2
Total SSM	245	102	47	96

Unidades Médicas	Descripción	Unidad Médica
CE	Consulta Externa	
CS	Centros de Salud	
UMOVIL	Unidades Móviles	
UNE	Unidad de Especialidades Médicas	
HO	Hospitalización	
HE	Hospital de Especialidad	
HG	Hospital General	
HI	Hospital Integral (Comunitario)	

Infraestructura en Salud SSM, por Jurisdicción Morelos, 2018.

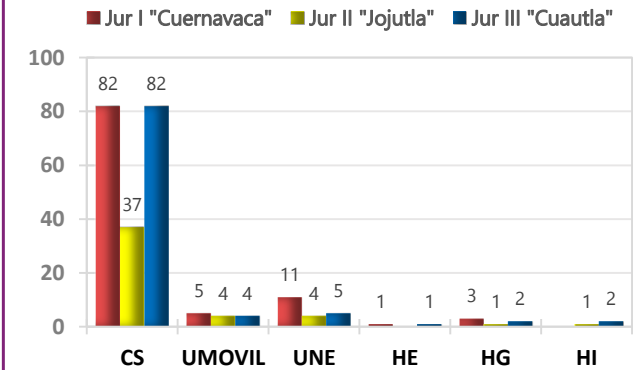

Infraestructura de Unidades de Especialidades Médicas (UNEMES), 2018.

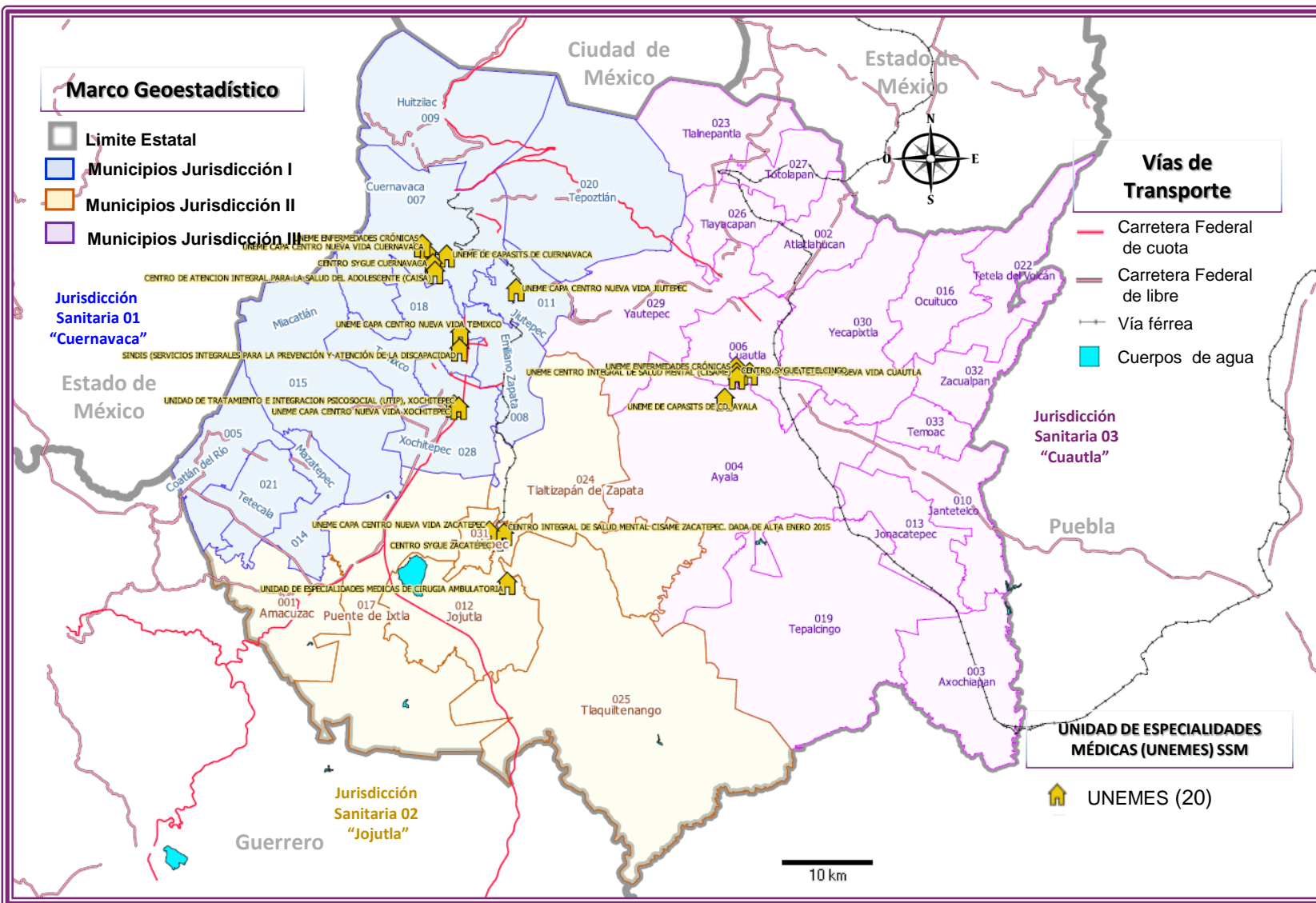

Infraestructura en salud SSM, UNEMES
 Morelos, 2018.

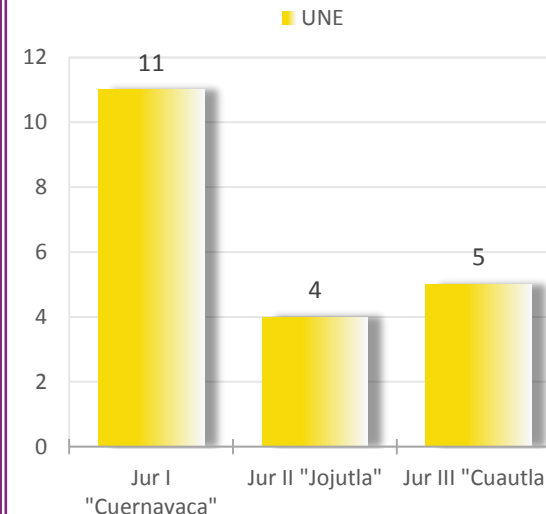

Infraestructura UNEMES	
Total SSM	20
Jur I "Cuernavaca"	11
Jur II "Jojutla"	4
Jur III "Cautla"	5

Infraestructura de UNEMEs de SSM, Morelos 2018.

Clave Jur	Nombre Jur	Clave Municipio	Nombre Municipio	Clave Localidad	Nombre Localidad	CLUES	Nombre de la Unidad	Tipo de Establecimiento	Tipología	Tipología SINERHIAS
01	CUERNAVACA	007	CUERNAVACA	0001	CUERNAVACA	MSSSA002390	UNEME DE CAPASITS DE CUERNAVACA	CE	UNE	UNE
03	CUAUTLA	004	AYALA	0126	ANENECUILCO	MSSSA002402	UNEME DE CAPASITS DE CD. AYALA	CE	UNE	UNE
01	CUERNAVACA	007	CUERNAVACA	0001	CUERNAVACA	MSSSA002542	UNEME ENFERMEDADES CRÓNICAS	CE	UNE	UNE
03	CUAUTLA	006	CUAUTLA	0001	CUAUTLA	MSSSA002554	UNEME ENFERMEDADES CRÓNICAS	CE	UNE	UNE
01	CUERNAVACA	007	CUERNAVACA	0001	CUERNAVACA	MSSSA002566	UNEME CAPA CENTRO NUEVA VIDA CUERNAVACA	CE	UNE	UNE
02	JOJUTLA	031	ZACATEPEC	0001	ZACATEPEC DE HIDALGO	MSSSA002571	UNEME CAPA CENTRO NUEVA VIDA ZACATEPEC	CE	UNE	UNE
03	CUAUTLA	006	CUAUTLA	0001	CUAUTLA	MSSSA002583	UNEME CAPA CENTRO NUEVA VIDA CUAUTLA	CE	UNE	UNE
03	CUAUTLA	006	CUAUTLA	0001	CUAUTLA	MSSSA002595	UNEME CENTRO INTEGRAL DE SALUD MENTAL (CISAME)	CE	UNE	UNE
01	CUERNAVACA	011	JIUTEPEC	0001	JIUTEPEC	MSSSA002665	UNEME CAPA CENTRO NUEVA VIDA JIUTEPEC	CE	UNE	UNE
01	CUERNAVACA	018	TEMIXCO	0001	TEMIXCO	MSSSA002670	UNEME CAPA CENTRO NUEVA VIDA TEMIXCO	CE	UNE	UNE
01	CUERNAVACA	028	XOCHITEPEC	0001	XOCHITEPEC	MSSSA002682	UNEME CAPA CENTRO NUEVA VIDA XOCHITEPEC	CE	UNE	UNE
02	JOJUTLA	012	JOJUTLA	0001	JOJUTLA	MSSSA002752	UNIDAD DE ESPECIALIDADES MEDICAS DE CIRUGIA AMBULATORIA	CE	UNE	UNE
01	CUERNAVACA	007	CUERNAVACA	0001	CUERNAVACA	MSSSA002834	CENTRO SYGUE CUERNAVACA	CE	UNE	UNE
02	JOJUTLA	031	ZACATEPEC	0001	ZACATEPEC DE HIDALGO	MSSSA002846	CENTRO SYGUE ZACATEPEC	CE	UNE	UNE
03	CUAUTLA	006	CUAUTLA	0001	CUAUTLA	MSSSA002851	CENTRO SYGUE TETELcingo	CE	UNE	UNE
01	CUERNAVACA	018	TEMIXCO	0001	TEMIXCO	MSSSA002880	SINDIS (SERVICIOS INTEGRALES PARA LA PREVENCIÓN Y ATENCIÓN DE LA DISCAPACIDAD)	CE	UNE	UNE
02	JOJUTLA	031	ZACATEPEC	0001	ZACATEPEC DE HIDALGO	MSSSA002930	CENTRO INTEGRAL DE SALUD MENTAL CISAME ZACATEPEC. DADA DE ALTA ENERO 2015	CE	UNE	UNE
01	CUERNAVACA	007	CUERNAVACA	0001	CUERNAVACA	MSSSA002963	CENTRO DE ATENCION INTEGRAL PARA LA SALUD DEL ADOLESCENTE (CAISA)	CE	UNE	UNE
01	CUERNAVACA	008	EMILIANO ZAPATA	0001	EMILIANO ZAPATA	MSSSA002991	CENTRO INTEGRAL DE SALUD MENTAL EMILIANO ZAPATA	CE	UNE	UNE
01	CUERNAVACA	007	CUERNAVACA	0001	CUERNAVACA	MSSSA003003	UNEME DE HEMODIALISIS CUERNAVACA	CE	UNE	UNE

Catálogo de descripción de variables CLUES

CLAVE CORTA DE LA INSTITUCION	TIPO ESTABLECIMIENTO	NOMBRE TIPO ESTABLECIMIENTO	CLAVE TIPO ESTABLECIMIENTO	CLAVE DE TIPOLOGIA	NOMBRE DE TIPOLOGIA	NOMBRE DE SUBTIPOLOGIA
SSA	CE	DE CONSULTA EXTERNA	1	A	RURAL DE 01 NÚCLEO BÁSICO	NO ESPECIFICADO
SSA	CE	DE CONSULTA EXTERNA	1	B	RURAL DE 02 NÚCLEOS BÁSICOS	NO ESPECIFICADO
SSA	CE	DE CONSULTA EXTERNA	1	C	RURAL DE 03 NÚCLEOS BÁSICOS Y MÁS	NO ESPECIFICADO
SSA	CE	DE CONSULTA EXTERNA	1	D	URBANO DE 01 NÚCLEOS BÁSICOS	NO ESPECIFICADO
SSA	CE	DE CONSULTA EXTERNA	1	E	URBANO DE 02 NÚCLEOS BÁSICOS	NO ESPECIFICADO
SSA	CE	DE CONSULTA EXTERNA	1	F	URBANO DE 03 NÚCLEOS BÁSICOS	NO ESPECIFICADO
SSA	CE	DE CONSULTA EXTERNA	1	G	URBANO DE 04 NÚCLEOS BÁSICOS	NO ESPECIFICADO
SSA	CE	DE CONSULTA EXTERNA	1	H	URBANO DE 05 NÚCLEOS BÁSICOS	NO ESPECIFICADO
SSA	CE	DE CONSULTA EXTERNA	1	I	URBANO DE 06 NÚCLEOS BÁSICOS	NO ESPECIFICADO
SSA	CE	DE CONSULTA EXTERNA	1	J	URBANO DE 07 NÚCLEOS BÁSICOS	NO ESPECIFICADO
SSA	CE	DE CONSULTA EXTERNA	1	K	URBANO DE 08 NÚCLEOS BÁSICOS	NO ESPECIFICADO
SSA	CE	DE CONSULTA EXTERNA	1	L	URBANO DE 09 NÚCLEOS BÁSICOS	NO ESPECIFICADO
SSA	HO	DE HOSPITALIZACIÓN	2	M	HOSPITAL GENERAL	NO ESPECIFICADO
SSA	HO	DE HOSPITALIZACIÓN	2	N	HOSPITAL INTEGRAL (COMUNITARIO)	NO ESPECIFICADO
SSA	HO	DE HOSPITALIZACIÓN	2	O	HOSPITAL ESPECIALIZADO	HOSPITALES REGIONALES DE ALTA ESPECIALIDAD
SSA		DE APOYO	3	OFI	OFICINAS ADMINISTRATIVAS	NO ESPECIFICADO
SSA	CE	DE CONSULTA EXTERNA	1	P	UNIDAD MÓVIL	NO ESPECIFICADO
SSA	CE	DE CONSULTA EXTERNA	1	Q	URBANO DE 10 NÚCLEOS BÁSICOS	NO ESPECIFICADO
SSA	CE	DE CONSULTA EXTERNA	1	S	URBANO DE 12 NÚCLEOS BÁSICOS Y MÁS	NO ESPECIFICADO
SSA	CE	DE CONSULTA EXTERNA	1	UNE	UNIDAD DE ESPECIALIDADES MÉDICAS (UNEMES)	UNEMES CAPASIT (VIH/SIDA)
SSA	CE	DE CONSULTA EXTERNA	1	UNE	UNIDAD DE ESPECIALIDADES MÉDICAS (UNEMES)	UNEMES DE ADICCIONES, CAPA, NUEVA VIDA
SSA	CE	DE CONSULTA EXTERNA	1	UNE	UNIDAD DE ESPECIALIDADES MÉDICAS (UNEMES)	UNEMES DE HEMODIÁLISIS
SSA	CE	DE CONSULTA EXTERNA	1	UNE	UNIDAD DE ESPECIALIDADES MÉDICAS (UNEMES)	UNEMES DE SALUD MENTAL
SSA	CE	DE CONSULTA EXTERNA	1	UNE	UNIDAD DE ESPECIALIDADES MÉDICAS (UNEMES)	UNEMES OTRAS

FUENTE: Cubos dinámicos CLUES- DGIS 2018, cierre del 01 de enero al 31 de diciembre del 2018. Fecha de consulta: Septiembre 2019. Fecha de actualización: Octubre 2018.
Elaboró: Departamento de Evaluación.